

CONCEPT

Ondergetekenden:

de Staat der Nederlanden (Ministerie van Infrastructuur en Milieu), gevestigd te Den Haag, te dezen rechtsgeldig vertegenwoordigd door de Projectmanager Blankenburgverbinding (BBV), mevrouw ing. H.P.E. Moors, hierna te noemen "RWS"

en

Staatsbosbeheer, vertegenwoordigt door D. Kamphuis, divisiedirecteur, verder te noemen "Staatsbosbeheer"

en

het Recreatieschap Midden-Delfland, gevestigd te Schiedam, ten deze rechtsgeldig vertegenwoordigd door S. Thijsen, Directeur Staatsbosbeheer, verder te noemen "het Recreatieschap",

hierna gezamenlijk te noemen "Partijen";

Overwegende dat:

- a) Rijkswaterstaat het initiatief heeft genomen tot het Project Blankenburgverbinding, hierna ook te noemen "het Project", inhoudende het verbeteren van de bereikbaarheid van de Rotterdamse haven door de aanleg van een nieuwe weg (A24) met 2 x 3 rijstroken die de A15 en de A20 met elkaar verbindt, ten westen van Rotterdam, evenals de verbreding van de A20 tussen de aansluiting op de Blankenburgverbinding en het knooppunt Kethelplein;
- b) de Minister van Infrastructuur en Milieu voor de aanleg van de Blankenburgverbinding bij besluit van 28 maart 2016 het "Tracébesluit Blankenburgverbinding" heeft vastgesteld, verder te noemen: "Tracébesluit";
- c) Staatsbosbeheer eigenaar is van een aantal percelen die deels aangekocht en deels tijdelijk gehuurd worden t.b.v. de aanleg van de Blankenburgverbinding;
- d) Het Recreatieschap een aantal van deze percelen in beheer en onderhoud heeft;
- e) Er op dit moment onzekerheid is over de voortzetting van het Recreatieschap. Waar in deze overeenkomst "Recreatieschap" wordt genoemd, gelden de bepalingen ook voor de eventuele toekomstige rechtsopvolger van het Recreatieschap;
- f) Het Recreatieschap d.d. november 2016 een ontwerp heeft gemaakt voor de inrichting van het westelijk Oeverbos, zoals opgenomen in **Bijlage 1**;

- g) Er voor de sanering van het Oeverbos een separate overeenkomst is gesloten tussen Partijen en de Provincie;
- h) Rijkswaterstaat de verplichting heeft om de gekapte bomen van het zogenoemde 2^e Volksbos te Vlaardingen 1 op 1 te compenseren;
- i) In een overleg tussen Recreatieschap, Rijkswaterstaat, gemeente Vlaardingen, Stichting Groeiend Verzet en Boombehoud Vlaardingen overeenstemming is bereikt over de wijze van compensatie van het 2^e Volksbos. Afspraken hierover zijn vastgelegd in het verslag zoals opgenomen in **Bijlage 2**;
- j) het Project het Oeverbos doorsnijdt en in artikel 5 lid 4 van de Regionale Bestuursovereenkomst van 24 september 2015 is afgesproken dat Rijkswaterstaat verantwoordelijk is voor de realisatie van de herinrichting van het westelijk deelgebied Oeverbos;
- k) Partijen in deze overeenkomst afspraken willen vastleggen over de inrichting van het Oeverbos, de compensatie van het 2^e Volksbos en het beheer en onderhoud van de percelen die tijdelijk gehuurd worden van Staatsbosbeheer en in erfpacht zijn uitgegeven aan het recreatieschap Midden Delfland.

Verklaren het volgende te zijn overeengekomen:

Artikel 1 Herinrichting Oeverbos

Lid 1

Rijkswaterstaat (danwel de DBFM-Opdrachtnemer) zal de herinrichting van het westelijk deel van het Oeverbos (verder te noemen, "het Oeverbos"), overeenkomstig het ontwerp uit **Bijlage 1** realiseren.

Lid 2a

Het Oeverbos komt grotendeels overeen met de begrenzing zoals opgenomen in het Tracébesluit. Tussen Recreatieschap en Rijkswaterstaat is afgesproken dat Rijkswaterstaat ook het aansluitende deel ten westen van de Tracébesluitbegrenzing dus buiten de Tracébesluitbegrenzing, meeneemt in de realisatie overeenkomstig het ontwerp Oeverbos uit **Bijlage 1**.

Lid 2b

De meerkosten voor de herinrichting van het in lid 2 bedoelde aansluitende deel bedragen € 43.397,57 (te verhogen met de BTW). De kostenraming is opgenomen in **Bijlage 3**. Deze meerkosten zijn voor rekening van Recreatieschap.

Lid 2c

Het Recreatieschap zal het in lid 2b genoemde bedrag, vermeerderd met de BTW, uiterlijk 1-4-2018 vergoeden aan Rijkswaterstaat. Dit is voor de start van de herinrichting door Rijkswaterstaat. Het Recreatieschap levert na het sluiten van de overeenkomst de gegevens aan die Rijkswaterstaat op de factuur dient te vermelden.

Lid 3

De herinrichting van het Oeverbos zoals bedoeld in lid 1 en lid 2a zal gereed zijn voor openstelling van het Project.

Lid 4

Voor de start van de realisatie van de herinrichting zal de DBFM-opdrachtnemer het ontwerp overeenkomstig het in **Bijlage 1** opgenomen document nader uitwerken en een realisatieplan maken. Rijkswaterstaat beoordeelt dit plan en zal het ter verificatie voorleggen aan het Recreatieschap, danwel diens rechtsopvolger. Bij de beoordeling en de verificatie beschouwen Rijkswaterstaat en Recreatieschap of de documenten passen binnen het ontwerp van **Bijlage 1** en daarmee leidt tot een kwalitatief goede herinrichting zoals bedoeld in Bijlage 1.

Lid 5

Bij oplevering van de herinrichting voeren de DBFM-Opdrachtnemer, Rijkswaterstaat en het Recreatieschap een opname uit. Na herstel van eventueel vastgestelde onvolkomenheden zal Rijkswaterstaat de oplevering van het Oeverbos schriftelijk bevestigen aan het Recreatieschap.

Lid 6

Na ontvangst van de in lid 5 genoemde bevestiging en een schriftelijke bevestiging van de acceptatie door het Recreatieschap, zal het Recreatieschap het beheer en onderhoud verzorgen van het Oeverbos.

Lid 7

Rijkswaterstaat is geen beheer- en onderhoudskosten verschuldigd aan Staatsbosbeheer en/of het Recreatieschap.

Artikel 2 Compensatie 2^e Volksbos

Lid 1

Rijkswaterstaat draagt de verplichting voor de compensatie van het 2^e Volksbos over aan het Recreatieschap.

Lid 2

Het Recreatieschap draagt zorg voor de compensatie en het beheer en onderhoud van het 2^e Volksbos op de locatie conform de afspraken in het verslag van het overleg op 20 januari 2017, zoals opgenomen in **Bijlage 2**.

Lid 3

De in lid 2 genoemde compensatie zal uiterlijk in het voorjaar van 2018 gereed zijn. Na gereedkomen van de compensatie rapporteert het Recreatieschap dit schriftelijk ter beoordeling aan Rijkswaterstaat.

Lid 4

Rijkswaterstaat betaalt de kosten van deze compensatie, vermeerderd met de voorbereidingskosten voor het Recreatieschap zoals ontwerp- en begeleidingskosten. Partijen hebben afgesproken dat de kosten voor de compensatie bedragen. De kostenraming is opgenomen in **Bijlage 4**.

Lid 5

Het Recreatieschap kan 3 maanden voor de start van de in lid 3 genoemde compensatie een rekening ter hoogte van 80% van het in lid 4 genoemde bedrag sturen aan Rijkswaterstaat West-Nederland Zuid, Blankenburgverbinding t.a.v. Crediteurenadministratie, Postbus 8185, 3503 RD Utrecht. Op de factuur moet het in de aanhef genoemde zaaknummer 31132486 worden vermeld alsmede SAP bestelnummer

zaaknummer
RWS Bedrijfsinformatie

4500265894. Een factuur voor de laatste 20% van de in lid 4 genoemde kosten mag Recreatieschap sturen na het verzenden van de in lid 3 genoemde schriftelijke gereed melding.

Artikel 3 Beheer en Onderhoud

Lid 1

In **Bijlage 5** zijn tekeningen opgenomen van de percelen die Rijkswaterstaat voor het Project dient te verwerven en te huren. De te huren percelen van Staatsbosbeheer/Recreatieschap zullen na openstelling van de Blankenburgverbinding door Rijkswaterstaat terug overgedragen worden aan Staatsbosbeheer/Recreatieschap.

Lid 2

Rijkswaterstaat zal het ontwerp voor de herinrichting van de DBFM-opdrachtnemer voor de aan Staatsbosbeheer/Recreatieschap over te dragen percelen ter verificatie voorleggen aan Staatsbosbeheer/Recreatieschap.

Lid 2a

Staatsbosbeheer/Recreatieschap zal een schriftelijke reactie geven op het ontwerp.

Lid 2b

Partijen zullen nadat het definitieve ontwerp van de DBFM-opdrachtnemer bekend is (naar verwachting medio 2018), bepalen wat de jaarlijkse beheer en onderhoudskosten van de terug over te dragen percelen zijn.

Lid 3

Rijkswaterstaat zal de toename van de jaarlijkse beheer en onderhoudskosten inclusief de extra voorbereidings- en begeleidingskosten door Staatsbosbeheer/Recreatieschap ten opzichte van de situatie van voor aanleg Blankenburgverbinding, gekapitaliseerd voor een periode van 15 jaar vergoeden aan Staatsbosbeheer/Recreatieschap. Over deze kosten wordt de BTW niet vergoed.

Lid 4

Partijen zullen de afspraken over de in lid 3 genoemde kosten in een separate overeenkomst vastleggen, nadat voor deze werkzaamheden een raming is gemaakt en goedgekeurd door Rijkswaterstaat.

Lid 5

Partijen spannen zich in om de in lid 4 genoemde overeenkomst uiterlijk in 2018 te sluiten.

Artikel 4 Looptijd

Lid 1

Deze overeenkomst treedt in werking de dag na ondertekening door Partijen.

Lid 2

Deze overeenkomst eindigt nadat de in artikel 1 lid 5 genoemde bevestiging heeft plaatsgevonden, de in artikel 2 lid 5 genoemde betalingen hebben plaatsgevonden en de in artikel 3 lid 4 genoemde overeenkomst is gesloten.

Artikel 5 Wijzigingen

zaaknummer
RWS Bedrijfsinformatie

Deze overeenkomst kan slechts schriftelijk worden gewijzigd met instemming van en ondertekening door alle Partijen.

Artikel 6 Toepasselijk recht

Deze overeenkomst wordt uitsluitend beheerst door het Nederlands recht.

Artikel 7 Geschillen

Lid 1.

Er is sprake van een geschil zodra één der Partijen dit schriftelijk aan de anderen meldt. De Partijen dienen hierop in overleg met elkaar te treden teneinde te bezien of in der minne een oplossing voor dit geschil kan worden gevonden.

Lid 2

Partijen zullen eventuele onderlinge geschillen, welke verband houden met (de uitvoering van) deze overeenkomst, trachten via een minnelijk overleg te beslechten. Geschillen welke niet via overleg kunnen worden beslecht, worden voorgelegd aan de bevoegde rechter van het arrondissement te Den Haag.

Artikel 8 Slotbepalingen

Lid 1

Derden kunnen geen rechten ontleen aan hetgeen bepaald is in deze overeenkomst.

Lid 2

Partijen behouden bij de nakoming van de uit deze overeenkomst voortvloeiende verplichtingen volledig hun publiekrechtelijke verantwoordelijkheid. Dit houdt in dat aan geen van de Partijen kan worden toegerekend dat hij tekort schiet in de nakoming van de uit deze overeenkomst voortvloeiende verplichtingen, indien het handelen naar de hiervoor bedoelde publiekrechtelijke verantwoordelijkheid eist dat hij handelingen verricht die de aard of strekking van deze overeenkomst en/of de voortgang van het Project belemmeren of niet bevorderen.

Artikel 9 Bijlagen

1. Ontwerp Westelijk deel Oeverbos
2. Verslag overleg compensatie 2^e Volksbos
3. Kostenraming inrichting extra deel Oeverbos-west
4. Kostenraming compensatie 2^e Volksbos
5. Kaarten huur en koop percelen

Aldus in drievoud opgemaakt en ondertekend,

Namens Rijkswaterstaat,

Naam: H.P.E. Moors

Plaats: Rotterdam

Datum: 2017

Handtekening

.....

Namens het Recreatieschap,

Naam: S. Thijsen

Plaats: Schiedam

Datum: 2017

Handtekening

.....

Namens Staatsbosbeheer

Naam: D. Kamphuis

Plaats:

Datum: 2017

Handtekening

.....

Bijlage 1

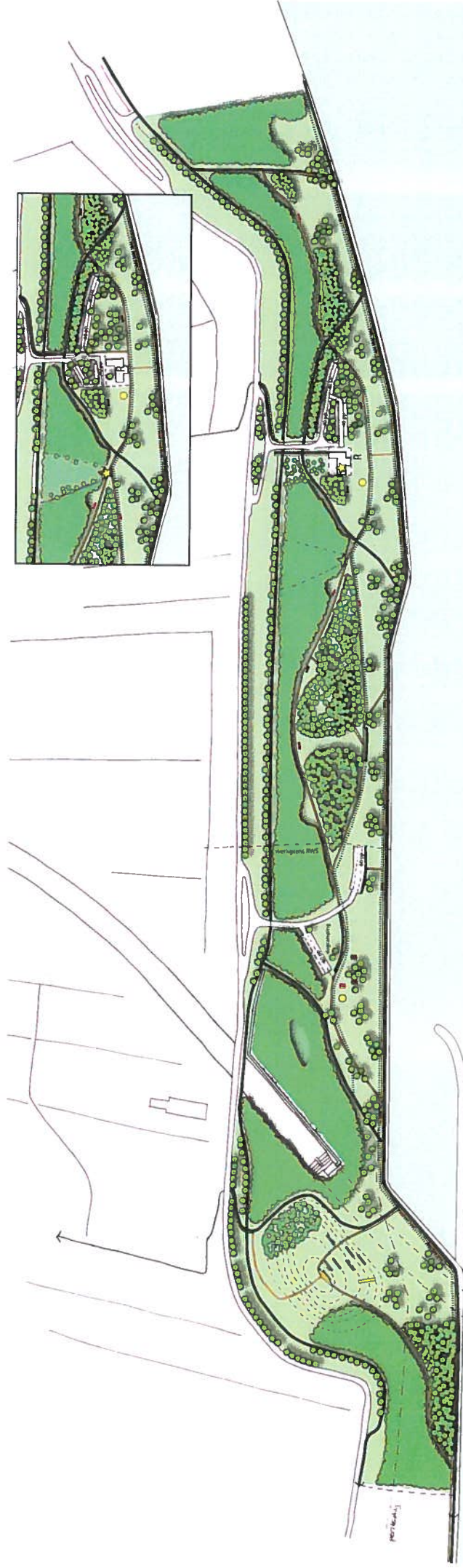

Ontwerp Oeverbos
 S.G./C.S.
 21.11.2016
 1:2.000

- | | | | | | |
|--|--------------------------------------|--|-----------------------------|--|--|
| | bos | | voetspad | | perceelnet |
| | aanpak van bosplantsoen (indicatief) | | fietspad | | bank |
| | bos, bomenlaag (indicatief) | | verharding (vloeg parkeren) | | speeltoestel |
| | bos, solitair/groep | | verhard | | betonnen hand, leiding (strand of anti-donciplooi) |
| | recreant | | beend | | |
| | waterstroem | | | | |

Bijlage 2



Rijkswaterstaat
West-Nederland Zuid
Project
Blankenburgverbinding

Boompjes 200
3011 XD Rotterdam
Postbus 556
3000 AN Rotterdam
www.rijkswaterstaat.nl

Contactpersoon
Jörgen van der Meer

T 06 21803493
Jorgen.vander.meer@rws.nl

Datum
20 januari 2017

Bijlage(n)
Inpassing compensatie 2^e
Volksbos.

verslag

Verslag overleg compensatie 2^e Volksbos
van 20 januari 2017
ID=

Datum bespreking	20 januari 2017
Deelnemers	Jörgen van der Meer (RWS) Patrick Doodkorte (Vlaardingen) Leon van der Lugt (RMDH) Frederieke Verheijen (Stichting Groeiend Verzet) Harry de Vries (Stichting Groeiend Verzet) Nelleke van der Luit (Boombehoud Vlaardingen)

1. Opening Mededelingen

Jörgen van der Meer stelt zich voor en geeft aan dat hij vanaf november 2016 de taak van Omgevingsmanager voor de Blankenburgverbinding voor Rijkswaterstaat van Alwin Nijhuis heeft overgenomen.

2. Afspraken compensatie 2^e Volksbos

Leon en Jörgen lichten toe wat er sinds het vorige overleg is gebeurd. Afspraak was dat RWS/Recreatieschap een voorstel zouden uitwerken om 256 bomen op Locatie A (aansluitend aan 1^e Volksbos) te compenseren ter compensatie van de benodigde kap van het 2^e Volksbos voor de aanleg van de Blankenburgverbinding.

Er is inmiddels een uitgewerkt plan voor de inrichting van de locatie A waarbij het de bedoeling van Rijkswaterstaat en Recreatieschap is om de compensatie reeds eind 2017 te realiseren. Uitzondering hierop vormt de beplanting langs het nieuw aan te leggen fietspad tussen de Broekpolder en het Volksbos. Dit zal gemeente Vlaardingen verzorgen na aanleg van het nieuwe fietspad inclusief de kruising met het spoor. Leon licht het beplantingsvoorstel toe.

In een reactie geven Frederieke, Harry en Nelleke aan nog enkele wijzigingen in het beplantingsplan te willen doorvoeren, zoals het plaatsen van enkele fruitbomen, het vergroten van de plantmaat, het verdubbelen van het aantal kleine bomen van 11 naar 22 bomen en de aanleg van een struipad door het 2^e Volksbos.



Jörgen en Leon willen hier invulling aan geven, ook aan het verzoek om een bankje toe te voegen met een bordje: "Herinneringsbos 2^e Volksbos". Verder geeft Leon aan dat er met Rijkswaterstaat ook is afgesproken dat de opdracht voor de compensatie aan het Recreatieschap, danwel diens rechtsopvolger niet alleen bestaat uit het planten van de beplanting maar ook 3 jaar onderhoud van de jonge aanplant. Na 3 jaar zal de beplanting sterk genoeg zijn om in het normale onderhoudsregime mee te gaan. Ook zal de grond ingezaaid worden met weideklaver, om groot onkruid niet de kans te geven de jonge aanplant te verdringen.

Het aangepaste ontwerp en beplantingsplan is als bijlage bij dit verslag gevoegd.

Het voorstel om de Koningslinde bij de Zuidbuurt te verplaatsen naar het Oeverbos wordt geaccepteerd. Het hekwerk en bord rond de boom zal mee verplaatst worden. Het voorstel is om de boom een plaats te geven nabij de nieuwe locatie van het restaurant Oeverbos. Komende zomer zal Recreatieschap met de deelnemers van Boombehoud Vlaardingen en Stichting Groeiend Verzet bekijken of de kwaliteit van de Koningslinde voldoende is om het goed te kunnen verplanten. Indien dit niet mogelijk is zal er een nieuwe koningslinde in het Oeverbos geplant worden. In geval van verplanting zal dit naar verwachting eind dit jaar plaatsvinden.

Patrick licht nog toe dat het nieuwe fietspad onder de spoorlijn door een doorgaand fietspad zal worden, ook toegankelijk voor brommers. Er zal wel een apart wandelpad langs het fietspad aangelegd worden. Er zullen ontwerp-ateliers komen voor de inpassing en toegang tot de Waterharmonica.

Met dit verslag zijn alle gemaakte afspraken vastgelegd. Deelnemers geven aan tevreden te zijn met het doorlopen proces en het behaalde resultaat.

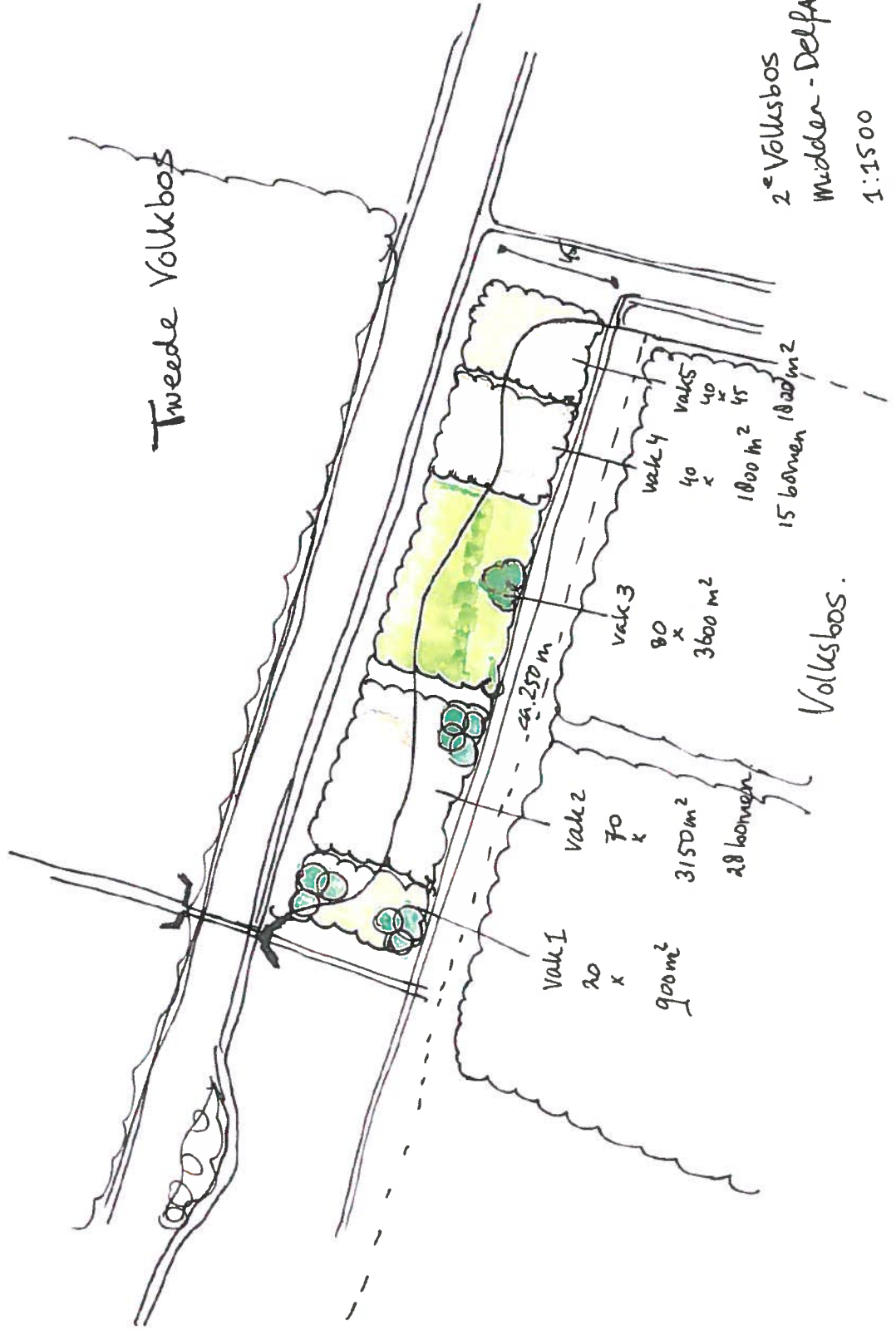

Tweede Volksbos

2^e Volksbos
Midden - Delfland
1:1500
26-1-2017

Volksbos.

Midden-Deifland

Bomen/ struweel plantlijst Tweede volksbos tbv aanleg BBV

Project: Tweede volksbos

Datum: 2017-01-26

Bijbehorende tekening: ontwerp Tweede Volksbos

		plantmaat / hoogte in meters			
	Areaal	Hoevh. stuks	Latijnse benaming	Nederlandse benaming	Opmerkingen
	m ²			Diameter (cm)	Planttoestand
allen		13	Parkbomen: boomgroepen Qr Quercus robur	zomereik	kluit boomafstand 8-10 meter groepen
vak 1			Boszoom /struweel:		
	180	45	Ca Corylus avellana	hazelaar	2x2 meter
	180	45	Ac Acer campestre	spaanse aak	2x2 meter
	90	10%	Al Amelanchier lamarckii	krent	2x2 meter
	90	10%	Ps Prunus spinosa	sleedoorn	2x2 meter
	45	5%	Sn Sambucus nigra	vlier	2x2 meter
	135	15%	Cm Crataegus monogyna	eenstijlige meidoorn	2x2 meter
	90	10%	Soa Sorbus aucuparia	Wilde lijsterbes	2x2 meter
	90	10%	Vc Vaccinium corymbosum 'Goldtraube'	blauwe bosbes	2x2 meter
900	900	220			900/4=225 m2
vak 2			Gemengd Bos: staken of kleine bomen		
	300	48	ApC Acer platanoides 'Crimson King'	Noorse esdoorn	2,5x2,5 meter
	640	20%	Ap Acer pseudoplatanus	Gewone esdoorn	2,5x2,5 meter
	640	20%	Bp Betula pendula	ruwe berk	2,5x2,5 meter
	640	20%	Ag Alnus glutinosa	Zwarte els	2,5x2,5 meter
	150	5%	PaR Prunus avium 'Regina'	kersenboom	laagstam
	150	5%	PaA Prunus domestica 'Victoria'	pruimenboom	laagstam
	150	5%	MdT Malus domestica 'Topaz'	appelboom	laagstam
	150	5%	PcU Pyrus communis 'Uta'	perenboom	laagstam
		450	bomen		
	150	14	Ap Acer pseudoplatanus	Gewone esdoorn	boomafstand 5-9 meter
	150	14	Bp Betula pendula	ruwe berk	boomafstand 5-9 meter
3150	3120	28			3150/28 stuks=112 m2 3150/6,25=504m2
vak 3			Gemengd Bos: bosplantsoen		
	1800	288	Gr Quercus robur	zomereik	verspreiden
	1800	288	Ag Alnus glutinosa	Zwarte els	verspreiden
3600	3600	576			3600/6,25=576m2
vak 4			Gemengd Bos: staken of kleine bomen		
	180	28	ApC Acer platanoides 'Crimson King'	Noorse esdoorn	2,5x2,5 meter
	360	58	Ap Acer pseudoplatanus	Gewone esdoorn	2,5x2,5 meter
	360	58	Bp Betula pendula	ruwe berk	2,5x2,5 meter
	360	20%	Ag Alnus glutinosa	Zwarte els	2,5x2,5 meter
	100	5%	PaR Prunus avium 'Regina'	kersenboom	2,5x2,5 meter
	100	5%	PaA Prunus avium 'Avalon'	pruimenboom	2,5x2,5 meter
	100	5%	MdT Malus domestica 'Topaz'	appelboom	2,5x2,5 meter
	100	5%	PcU Pyrus communis 'Uta'	perenboom	2,5x2,5 meter
		282	bomen		
	100	8	Ap Acer pseudoplatanus	Gewone esdoorn	boomafstand 5-9 meter
	100	7	Bp Betula pendula	ruwe berk	boomafstand 5-9 meter
1800	1850	15			1800/15 stuks=120 m2 1800/6,25=288 m2
vak 5			Boszoom /struweel:		
	360	20%	Ca Corylus avellana	hazelaar	2x2 meter
	360	20%	Ac Acer campestre	spaanse aak	2x2 meter
	180	10%	Al Amelanchier lamarckii	krent	2x2 meter
	180	10%	Ps Prunus spinosa	sleedoorn	2x2 meter
	90	5%	Sn Sambucus nigra	vlier	2x2 meter
	270	15%	Cm Crataegus monogyna	eenstijlige meidoorn	2x2 meter
	180	10%	Soa Sorbus aucuparia	Wilde lijsterbes	2x2 meter
	180	10%	Vc Vaccinium corymbosum 'Goldtraube'	blauwe bosbes	2x2 meter
1800	1800	427			1800/4=450 m2
11250		1955	Heesters/Bomen		
		43 + 13 = 56	soffitaire bomen		

alles aanplanten in wildverband
min. 7 meter uit de noordelijke sloot planten
zoveel mogelijk op eindbeeld planten en een volwassen uitstraling
10% utval na 3 jaar is gewenst

Bijlage 3

Kostenraming compensatie 2^e Volksbos

Recreatieschap Midden-Delfland
Herinrichting en sanering Oeverbos West
Betseknnummer

Post	Omschrijving	Hoeveelh	Eenh	Prijs/eenh	Prijs
	Opruimwerkzaamheden				
	Frezen grasmat.	112	are	€ 3,00	€ 336,00
	<u>aanlegstruinp</u> ad				
	Stelpost	1	st	€ 2.000,00	€ 2.000,00
	Terreininrichting				
	<u>Meubilair</u>				
	Leveren en aanbrengen bank en afvalbak.	1	st	€ 750,00	€ 750,00
	<u>Bebording</u>				
	Leveren aanbrengen informatiebord	1	st	€ 1.500,00	€ 1.500,00
	Groenvoorziening				
	Bomen				
	Planten van bomen in gras (kruit).	25	st	€ 120,00	€ 3.000,00
	Aanbrengen boompalen en boombanden	50	st	€ 12,50	€ 625,00
	Aanbrengen beluchtungs- en/of infiltratiesysteem	25	st	€ 8,50	€ 212,50
	Beplanting				
	Spitten plantvak /egeliseren	112	are	€ 7,00	€ 784,00
	Planten van bosplantsoen.	575	st	€ 4,00	€ 2.300,00
	Eggen.	112	are	€ 1,50	€ 168,00
	Zaaien klaver.	112	are	€ 7,50	€ 840,00
	Overige werkzaamheden				
	Voorzieningen bereikbaarheid				
	Toepassen afzetting(en) op het werkterrein.	1	EUR	€ 500,00	€ 500,00
	Toepassen van hulpmiddelen bereikbaarheid.	1	EUR	€ 500,00	€ 500,00
	leveren beplanting conform bestellijst	1	EUR	€ 13.528,05	€ 13.528,05
	SUBTOTAAL				€ 27.043,55
9	Staartposten				
91	EENMALIGE KOSTEN				
929990	Uitvoeringskosten	4%		€	1.081,74
939990	Algemene kosten	7%		€	1.893,05
949990	Winst en risico	3%		€	811,31
95	STELPOSTEN				
951	Stelposten Herinrichting				
951010	Stelpost kleine werkzaamheden en leveringen.	1	EUR	€	2.000,00
96	BIJDRAGEN				
960010	Bijdrage RAW-systematiek (0,15 %)		EUR	€	49,32
	TOTAAL				€ 32.878,97

zaaknummer
RWS Bedrijfsinformatie

Bijlage 4

Post	Omschrijving	Hoeveelh	Eenh	Prijs/eenh	Prijs
	Opruimwerkzaamheden				
	Verwijderen begroeiing				
	Verwijderen begroeiing.	109	are	€ 65,00	€ 7.085,00
	Verwijderen stobben	109	are	€ 18,00	€ 1.962,00
	Frezen grasmat	10	are	€ 2,00	€ 20,00
	Opbreken verharding				
	Frezen teevrij asfalt.	1230	m2	€ 5,00	€ 6.150,00
	Verwijderen teevrije funderingslaag.	1230	m2	€ 0,75	€ 922,50
	Herinrichting				
	Verharding				
	Voorberedende werkzaamheden				
	Frezen teevrij asfalt aanstuiting.	5	m2	€ 37,50	€ 187,50
	Funderingen				
	Zand verwerken in cunet.	84	m3	€ 11,00	€ 924,00
	Aanbrengen ongeb. wegfundering (vrijgekomen).		m2	€ 1,00	€ -
	Aanbrengen ongeb. wegfundering (nieuw).	245	m2	€ 3,50	€ 857,50
	Aanbrengen verharding				
	Kantopsluitingen				
	Aanbrengen rijwielpadband.	140	m	€ 6,50	€ 910,00
	Aanbrengen rijwielpadband (bocht).	5	m	€ 6,80	€ 34,00
	Asfaltverharding				
	Aanbrengen van een onderlaag (wandelpad).	32	ton	€ 50,00	€ 1.600,00
	Aanbrengen kleeflaag.	210	m2	€ 0,20	€ 42,00
	Aanbrengen van een deklaag (wandelpad, leemkleur)	21	ton	€ 192,50	€ 4.042,50
	Aanbrengen kleeflaag	375	m2	€ 0,20	€ 75,00
	Aanbrengen van een deklaag (fietspad).	38	ton	€ 62,00	€ 2.356,00
	Halfverharding				
	Aanbrengen inlage van kunststof	165	m2	€ 0,60	€ 99,00
	Aanbrengen betonpuin 0/16.	165	m2	€ 3,25	€ 536,25
	Terreininrichting				
	Meubilair				
	Leveren en aanbrengen afvalbakken.	1	st	€ 345,00	€ 345,00
	Bebording				
	Aanbrengen verkeersbord(en) met verkeersbordpaal.	2	st	€ 150,00	€ 300,00
	Groenvoorziening				
	Bomen				
	Planten van bomen in gras (kduit).	3	st	€ 120,00	€ 360,00
	Aanbrengen boompalen en boombanden (in gras).	9	st	€ 7,50	€ 67,50
	Aanbrengen beluchtings- en/of infiltratiesysteem	3	st	€ 8,50	€ 25,50
	Planten van bomen in beplanting (wortel).	15	st	€ 99,00	€ 1.485,00
	Aanbrengen boompalen en boombanden (in bepl.).	30	st	€ 7,50	€ 225,00
	Beplanting				
	Spitten plantvak.	105	are	€ 1,00	€ 105,00
	Planten van bosplantsoen.	1600	st	€ 2,50	€ 4.000,00
	Eggen.	105	are	€ 0,50	€ 52,50
	Zaaien klaver.	106	are	€ 7,50	€ 795,00
	Gras				
	Frezen.	30	are	€ 0,50	€ 15,00
	Eggen.	30	are	€ 0,50	€ 15,00
	Zaaien Recreatief Grasveld.	30	are	€ 18,00	€ 540,00
	Overige werkzaamheden				
	Voorzieningen bereikbaarheid				
	Toepassen afzetting(en) op het werkterrein.	1	EUR	€ 500,00	€ 500,00
	Toepassen van hulpmiddelen bereikbaarheid.	1	EUR	€ 500,00	€ 500,00
	SUBTOTAAL				€ 37.133,75
9	Staatposten				
91	EENMALIGE KOSTEN				
929990	Uitvoeringskosten	4%		€	1.485,35
939990	Algemene kosten	7%		€	2.599,36
949990	Winst en risico	3%		€	1.114,01
95	STELPOSTEN				
951	Stelposten Herinrichting				
951010	Stelpost kleine werkzaamheden en leveringen.	1	EUR	€	1.000,00
96	BIJDRAGEN				
960010	Bijdrage RAW-systematiek (0,15 %)		EUR	€	65,10
	TOTAAL				€ 43.397,57

Bijlage 5



- Legenda:
- Drainage network
 - Sewerage network
 - Flood protection
 - Water supply network
 - Gas supply network
 - Electricity supply network
 - Telecommunications network
 - Water level
 - Boundary line
 - Road
 - Railway
 - Canal
 - Water body
 - Green space
 - Protected area
 - Archaeological site
 - Historical monument
 - Monument
 - Monument
 - Monument

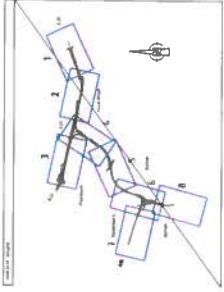

Project Blankenburgerverbinding (wv, 25 en 26)	
GRONDTEKENING	
Datum: 15-05-2024	Schaal: 1:1000
Tekenaar: J. van der Vliet	Controleur: J. van der Vliet
Projectnummer: 15000	Bestandsnummer: 15000
Definitief	
OPG 166072	

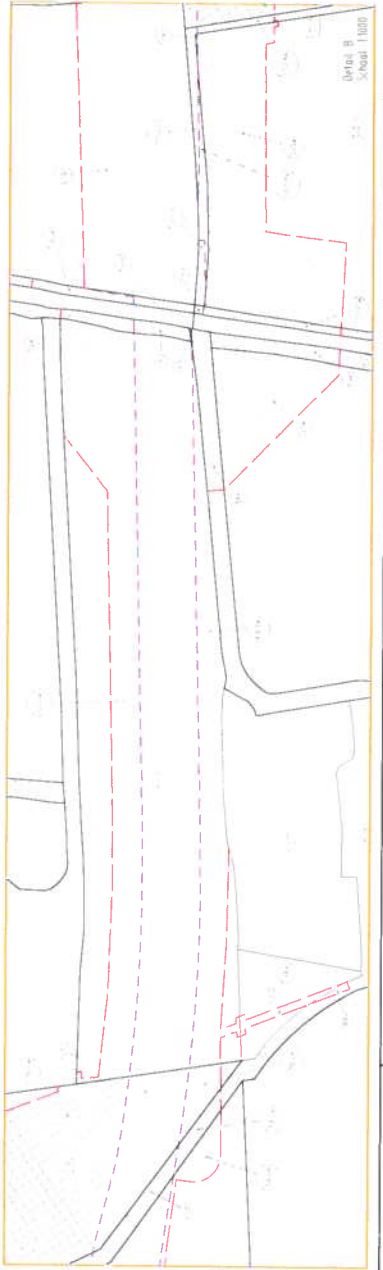

De afgeplaatte tekening is van toelating van de gemeente Vlaardingen.

De afgeplaatte tekening is van toelating van de gemeente Vlaardingen.

